

Taktische Arbeitstafel



Einsatzmittelkonto Einsatzleitung

Eigene Lage / Nachforderung		Einsatzbeginn: 161950nov25	
EL	Befehlsstelle: 1-ELW 2-01	Kräfteübersicht: Datum-Uhrzeitgruppe	
EL - Einsatzleitung EA - Einsatzabschnitt	Leiter: BAR Knipperdölling	Mannschaft: 3/2/1/2 = 8	Fahrzeuge: 2
Kommunikation: TMO_MUS_10		Auftrag: Brandbeimäpfung (BBK)	

ELW 1 MUS 01-ELW 1-02	ELW 2 MUS 01-ELW 2-01
-----------------------------	-----------------------------

BR der EL:
zugewiesen:
MUS_21, MUS_BOS

Freie Rufgruppen der EL:
MUS_11, MUS_12, MUS_19

Aufgeführt werden :

- eigene Einsatzmittel
- Einsatzmittel, die noch keinem EA zugeordnet sind
- Einsatzmittel, die dem allgemeinen Eigenschutz dienen und daher keinem EA zugeordnet sind
- Standort Erreichbarkeit der Befehlsstelle
- alarmierte Einsatzmittel, die noch keinem EA zugeordnet sind
- evtl. in der Erstphase ein Bereitstellungsraum

Status Taktische Einheiten

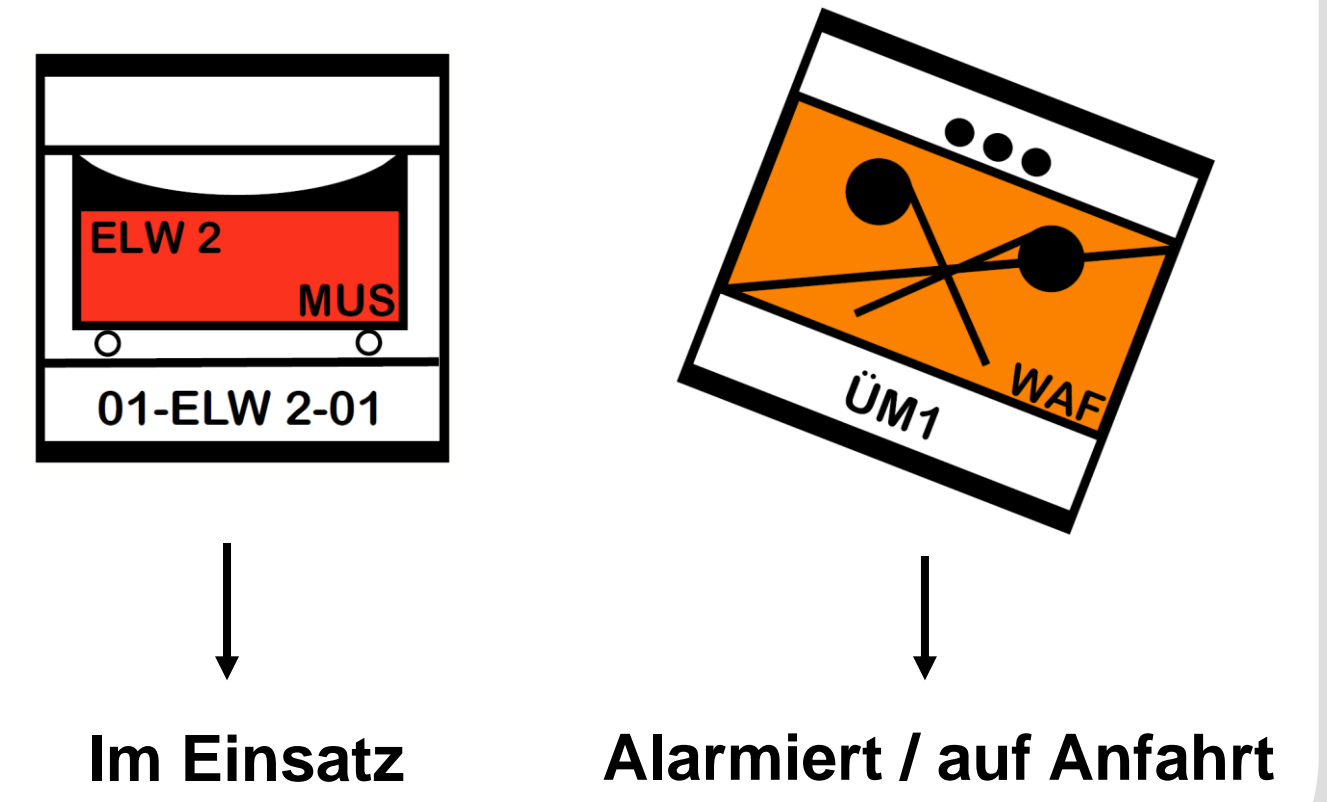

Farben der Lagedarstellung

- Allgemeine Lage, Unveränderliches, wie z.B. Gelände, Grundrisse, nicht befahrbare Flächen
- Gefahrenlage, wie z.B. Gefahren / -bereiche, Ausbreitungen etc.
- Eigene Lage, wie z.B. Kräfte, Angriffswege, Einsatzabschnittsgrenzen, Maßnahmen etc.
- Sonstiges, wie z.B. Wind

Einsatzmittelkonto, je Einsatzabschnitt

EA		Einsatzbeginn: 161950nov25	
WEST		Kräfteübersicht: Datum-Uhrzeitgruppe	
Befehlsstelle: 01-ELW1-01		Mannschaft: -/3/6/25= 34	Fahrzeuge: 7
Leiter: Müller (Z.F.1)		Auftrag: Brandbeimäpfung (BBK)	
Kommunikation: MUS_17			

LZ 1 MUS	LZ 22 MUS
-------------	--------------

zugewiesen:
MUS_17 / 308_F*

24-TLF 3000-01
Baufachberater

Aufgeführt werden :

- im oberen Teil:
 - Befehlsstelle
 - Bezeichnung des EA
 - Erteilter Auftrag
 - Verantwortliche Führungskraft
 - Rufgruppe
- eigene Einsatzmittel, sowohl als taktisches Zeichen als auch im Klartext
- Einheiten, die einem EA schon zugeteilt sind und sich auf Anfahrt befinden werden schrägestellt

Einsatzorganisation und Kommunikationsplanung

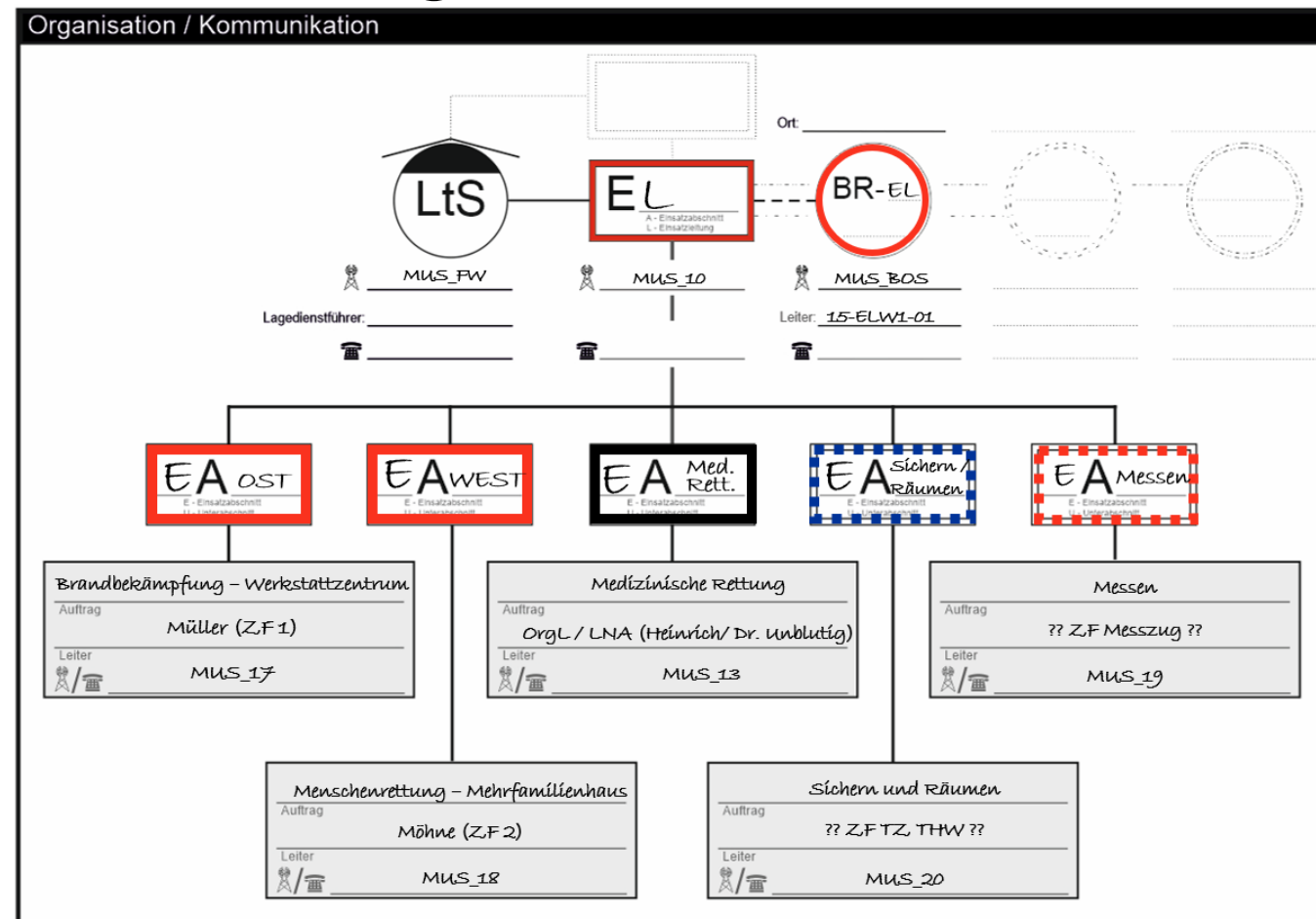

Aufgeführt werden :

- die oberste Funktion, also das erste rot umrandete Kästchen, gibt die eigene Position im Organigramm wieder
- bereits eingerichtete EA werden in der Farbe der Organisation umrandet
- geplante EA werden mit einer gestrichelten Linie gekennzeichnet
- Rufgruppen für sowohl die EL, als auch für die EAL

Kopfzeile

Aufgeführt werden :

- Einsatzstichwort
- Einsatzort
- Meldender
- Objektnummer
- Datum- Uhrzeitgruppe

Linienbedeutung

- geplant
- existent
- EA — Einsatzabschnittsgrenzen

Auflistung erledigter und offener Aufträge

Rückmeldungen / Benachrichtigungen / Notizen	Datum-Uhrzeitgruppe
<input checked="" type="checkbox"/> Betriebsleiter zur EL	162000nov25
<input checked="" type="checkbox"/> Baufachberater THW zur E-Stelle	162010nov25
<input type="checkbox"/> Folgemeldung abgegeben	162012nov25
<input type="checkbox"/> Ausbreitung auf dem Gelände	162013nov25
<input type="checkbox"/> Warnung der Bevölkerung	162014nov25
<input type="checkbox"/> Info Bürgermeister	162020nov25
<input type="checkbox"/>	
<input type="checkbox"/>	
<input type="checkbox"/>	

Aufgeführt werden :

- wichtige Aufträge
- Erkundungsdefizite
- oder Maßnahmen

Durch die Ampelfarben kann gekennzeichnet werden, wie der Stand der Bearbeitung ist.